



新年度が始まりました。

母子加算の復活、子ども手当の実現、高校無償化などが新政権によって実現されましたが、障害者自立支援法については抜本の見直しは今後の課題となり、さらなる負担軽減措置が行われることに止まりました。

また、働くスタッフの待遇改善については、サービスを利用して下さる方が増えたことや処遇改善の補助金があることで一定の実施ができましたが、まだまだ充分とは言えない状況であり、引き続き市町村及び北海道に対しては地域生活支援事業の報酬単価upを働きかける必要があります。

さらに、国に対しては原則として地域生活支援事業を含めた全ての事業について、国が義務的経費の負担を責任持って実施することと、複雑化された成人の日中活動系サービスを統合し、実績に基づいた加算で努力した事業所については処遇するといった形で予算と事務量の無駄を大幅に排除するなど、大胆な改革を求めなければなりません。

また、介護保険についても同じ事がいえますが、報酬単価と自己負担が連動してしまう仕組みも根本的に見直して行かねばなりませんし、現在福祉サービスの対象にならずに困っている障がいのある方を含め、介護保険を包み込んでしまうような総合法の整備が必要な状況です。

NPO法人の本来の役割の一つは社会システムのチェンジであります。

私たちは引き続き、こうした社会構造改善のためにも力を尽くして参ります。

さて、こうした状況の中で私たちとむての森は新たな事業展開にチャレンジします。

若い力が育ち、法人が地域を耕している姿は大変頼もしいものがあります。

しかし、若いのが故にまだまだ力不足であることも否めません。

皆様をお願いしたいのは、彼らに「いつもありがとう」と一声かけていただくこと。

さらには、彼らのためにできることはどんなことでも結構です。

可能な限りやっていただければ、大変幸せに思います。

お客様を連れてパンを買いに来たり、新たにオープンするカレーショップに誘いあわせて行ってみても良いのです。

皆様一人一人の関わりが、必ずや大きな実を結びます。

とむての森にたくさんの絆の花を咲かせ、実を实らせ、みんなで楽しくそれを眺める。

そんな素敵で一年になることを願って今年も精進したいと思います。

代表理事 平賀 貴幸

新人です！ よろしくお願ひいたします！！

22年度、3名のスタッフを採用しました。

しっかりと利用者さんたちを支えていけるよう、研修にも力を入れていきます。

どうぞよろしくお願ひいたします。

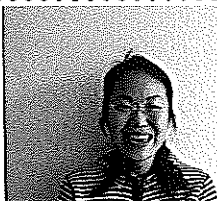

金本 桃 (すずき もも)

北海道の雇用プログラム助成事業を通してこちらで働かせていただくことになりました。学生として通学をしながらの勤務となりますが少しでも利用者さん・職員の皆さんの力となることができるよう、頑張ります。よろしくお願ひします。



菅波 大輔 (すがなみ だいすけ)

皆様始めまして!!四月よりこちらでスタッフとしてお世話になる菅波と申します。まだまだ未熟者のヒヨッコですが、利用者の皆様や他のスタッフさん達と「明るく」「楽しく」過ごし、沢山学ばせて頂きたいと思っておりますのでどうぞ今後ともよろしくお願ひ致します。

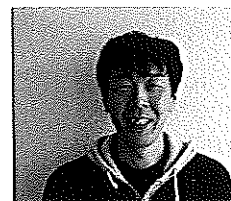

高橋 治仁 (たかはし はるひと)

利用者さんのお役に立てる様に一生懸命にお手伝いさせていただきます。よろしくお願ひ致します。

就労継続支援B型・自立訓練（生活訓練）

すてっぷ



4月に入り、新年度が始まりました！雪も大分溶け始め、ポカポカ陽気も感じられるようになり「春が来たんだなあ」と実感します。

あてっぷは開設から1年が過ぎ、2年目を迎えました。なんだかあっという間に過ぎ、気づけば「もう2年目！？」という感じですが、きっとこんな感じで3年目・4年目と迎えていくのであろう。

この1年を振り返ってみると、去年4月、自立訓練は1名でスタートし、初めは新しい環境に戸惑い・不安になって調子を崩すのが続いてしまう時もありました。

親御さんにとっても、調子を崩している姿を見るのはつらいとは思いますが、環境の変化に慣れるのに時間がかかってしまうのは、当たり前だと思います（私たちも環境が変わると慣れるまでに少し時間がかかりましたよ）

そこは「安定ある時は必ずくる」と信じて、辛抱してやさしく見守っていただき、ご家庭と事業所で連携をとりながら、支援をしていく事が大事なのだと思います。

そして、環境に慣れた後は、作業ができるようになる為の支援が始まります。

最初は指示がないとほとんど作業が出来なかったのが、1年経った今では少ない指示で作業ができるようになりました。時にはスタッフが言う前に気づいて、自ら進んで作業をする時も見られます。

7月からは1名増え、2名となりました。最初の何か月かは「行きたくない」とお休みある日もありましたが、現在は休むことなく毎回元気に通って来てくれています。

今年の4月からは2名増え、4名となります。また環境が変わって、調子を崩すことが見られるとは思いますが、それを乗り越えて「ココに来るのが楽しい！」と思ってもらえるような居場所づくりをしていきたいと思っております。

自立訓練(生活訓練) 吉野 友美

3月の利用状況

	延べ回数	先月	1日平均	先月	
就労継続支援B型	84回	94回	4.7人	3.8人	
自立訓練（生活訓練）	30回	28回	1.4人	1.36人	
営業日数	22日	総回数	114回	平均	5.2人

皆さまこんにちは！春の訪れがますます近づいて参りました。
“春といえば”皆さまは何が浮かび上がりますか？やはり『桜』でしょうか！？さくらの開花が待ち遠しいですね（^^）

4月からは、就労継続支援B型『すてっぷ』も2年目を迎え、昨年の今頃から1年も経つのだなあ・・・と、時の流れは早いもので、1年前の自分を思い出してもっともっと成長していかねばと実感しつつ、2年目も利用者さんの色々な頑張りや様子を、さらにパワーアップさせた文章でお伝えできればと思っております（^^）！！

そして3月の活動はといいますと、大きなイベントはありませんでしたが、『お疲れさま会』ということで、「ステーキ+からあげ」という豪華な給食メニューが今月のイベントとなりました。

ナイフとフォークで上品にステーキを平らげる様子が微笑ましかったです（^^）給食後のカロリー消費として、午後からの作業も汗をかきながら作業をしている利用者さんもおりました！

また、こちらとむての森の給食は、お誕生日の日に好きな給食メニューを作って頂けるといふ、利用者さんだけでなく我々スタッフも喜べる素晴らしいプチイベントもあり、今から自分の誕生日を密かに楽しみにしております…！！《今からメニュー決めておこうかなあ。》

話しが逸れてしまいましたが、新年度からは3月に卒業を迎えた利用者さん方が、『すてっぷ』の仲間に加わり、新しい場所で作業に取り組んでおられます。

2年目を迎えた利用者さん方も先輩になるということで、気合いも十分な様子です！先輩として、逞しい姿で頑張ってくださいね！

就労継続支援B型 荒谷 晴日

ホームヘルプ サービス事業所 「どんぐり」

4月から行動援護のサービスが開始できる事となりました。

行動援護とは、行動に著しい困難を持つ方の、外出及び日中活動の支援の事をいいます。

初めてのサービスのため、知らない点もあるかとは思いますが、これからも勉強をしていきたいと思っておりますので、ご質問など気軽にお問い合わせ頂けると幸いです(*▽*)

管理責任者 寺澤 給奈

3月の利用状況

営業日数 31日
総人数 0人
全体人数 0人

	延べ回数	先月	1日平均	先月
居宅介護	0回	0回	0回	0回
通院介助	0回	0回	0回	0回
重度包括支援	0回	0回	0回	0回

移動支援

とろっこ

早速ですが、新人の菅波 大輔です。

先日、研修中に他のスタッフと利用者の皆さんとの移動支援に同行させて頂きました。

この日は川湯へ行き、湖で白鳥にえさをあげたり海が一面見渡せる天然温泉に入りました。

利用者の皆さんも、楽しそうに白鳥にえさをあげており、私も思い切り大量の餌をあげたくなるほどでした。

ただ、餌というのがパンの耳で、小さめの袋に入ったものが一袋100円というのはいちよと高いなあと思ったのは内緒です。

今後も皆さんと色々な場所へ行けたらなと思っています。

3月の利用状況

	延べ回数	先月	1日平均	先月
移動支援(身体あり)	49回	48回	1.5人	1.7人
移動支援(重度障がい)	69回	68回	2.2人	2.4人
移動支援(身体なし)	53回	67回	1.7人	2.3人

営業日数 31日 総人数 168人 全体平均 5.4人

担当：近井 修



新入生のみなさん、ご進学されたみなさん、おめでとうございます(^-^)

新しい環境、出会いでワクワクする半面、不安もいっぱいではないでしょうか?

なみきハウスにも新一年生が何人か見学に来ていますが、みんな元気いっぱいです(●^o^●)

小さなお友達が集ると、みんなでお兄さん・お姉さんの顔になり面倒を見ています(^。^)/

中にはいつもお片付けが苦手な子が、ちゃんとお片付けしなさい!!!と声をかけていておもしろい

なおと横目に見ています(^-^)

4月に入り新しいお子さんが来るのでいつも以上にきやかになるなみきハウスが楽しいな半面、今からちょっとだけ不安を感じるスタッフです...(=_=)!!

3月の 利用状況

	月	火	水	木	金
利用のべ人数	48	58	50	40	43
(先月)	35	36	39	37	46
平均利用人数	9.6	11.6	10	10	10.75
(先月)	8.75	9	9.75	9.25	11.5

営業日数 23日 総人数 239人 全体平均 10.3人

担当：青山 尚実

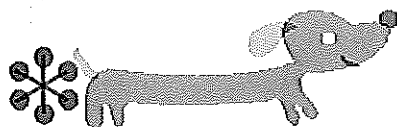

日中一時支援

つくしんぼ

4月になりました! ご入学、ご進学、ご就職おめでとうございます!

新一年生が大きなランドセルを背負って学校に行く姿や、ぶかぶかの真新しい制服の中高生を見かけると、ああ～、春がきたんだな...と思います。

ほくおうハウスにも新しいお友達がどんどん増えると良いなと思っています。

春休み中は賑やかに過ごしたほくおうハウスも学校が始まると、いつものほくおうハウスに。でも、ひとつお兄さんやお姉さんになって来るのでいまから楽しみです(気がはやいかも?)

新しい環境でお友達ともっとなかよくなったり、お友達が増えたり、楽しい1年になるようがんばっていきたいです。

春...とはいえまだまだ肌寒いです。環境の変化もある時期なので体調管理と風邪には気を付けていきましょう!

3月の利用状況



	月	火	水	木	金	土	日
利用のべ人数	46	42	55	42	45	24	13
先月	28	20	30	25	34	36	17
平均利用人数	7.0	5	7.5	6.3	8.5	6.5	4.3
先月	9.2	8.4	11	10.5	11.3	6	3.3

営業日数 31日 総人数267人 全体平均8.6人

担当：鈴木 敦子



たすけあいサービス



いよいよ新年度スタートです！！
とむての森にも新しいスタッフが加わり、昨年度よりパワーを増した活動ができる体制が整いました！！

新たにたくさんの会員さんをお迎えし、新年度取り組んで参りたいと思います。
また、本部事業所を開放した地域交流イベントも行う予定ですので、ご協力いただける会員の方々は是非一緒にイベントを盛り上げて頂ければと思います。

さて、先月の地域たすけあいサービスですが、春休みや数々の行事があったこともあり、月末のご利用が少なく、ご家族揃って過ごす時間が多くあったのではと思います。

地域の皆様にご利用しやすい内容と福祉サービス以外での関わりを増やし、今後の活動を実現することができるように進めていきたいと思ひます。

活動の内容は会報はもちろんのこと、ホームページやブログでご紹介していますので是非ご覧になってみてください！！

NPO法人とむての森で検索していただければご覧になれますよ！！

3月の利用状況

	人数	利用回数	利用料金 (金ちゃん)
移送支援	6	11	5,500
宿泊支援	3	8	24,000
入浴支援	1	1	800
買い物支援	0	0	0
ホームヘルプ支援	2	5	8,400
お掃除支援	0	0	0
預かり支援	1	1	4,800
合計	13	26	43,500

担当 野口 富弘

(1 金ちゃん 1 円)

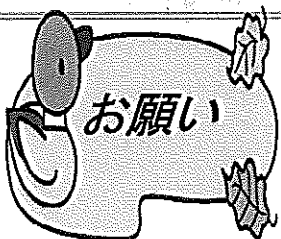

*** 新たに行動援護サービスの提供が始まる
ホームヘルプサービス事業所「どんぐり」からのお願いです！！**

60～100ピース程度のジグソーパズルはありませんか？
アニメキャラクター等で、台紙に枠のあるものが希望です。

(byホームヘルプサービス事業所「どんぐり」サービス管理責任者 寺澤絵奈)

* 継続して下記の寄贈をお願いしております。よろしくお願ひいたします。

・トイレの芳香剤、トイレトペーパー、ティッシュペーパー、各種洗剤、ゴミ袋(北見市指定・透明)

- ワイン樽をお持ちのご家庭はありませんか？
- 使用可能なランプをお持ちの方はいらっしやいませんか？
- 送迎用の車、軽トラックなど、車両の寄贈もお願いしています！！



小さな森の焼きたてパン屋さん「Fata」

新年度が始まり、新たな生活をスタートされている方もたくさんおられるかと思いますが、とむての森も新たな仲間が増えました。

とむての森には2名のスタッフ、「すてっぴ」には4名の利用者さんが加わることになりました。

その内、2名の方（女性1名、男性1名）がパン屋さんにて働くことになり、新たなメンバーが増えることで、今までのメンバーに良い刺激も加わって毎日面白いことの連続になると思います。

4月から新年度になるので、先日一年分の利用者さんの年間行事予定表を貼りだしたところ、ある利用者さんが毎日毎日スタッフにカレンダーをめくりながら「この日は??」と一年分を復唱していました。

昨年にはなかった行事も新たに加わり、ドキドキのようです。

さて、パン屋では3月よりリニューアルした「ベーグル」が大好評で、色々な種類を販売しています。

中でも人気なのが1位プレーン、2位ベリー&ベリー、3位バジル&チーズとなっており、他の種類も人気ではありますが、上記の商品は特に焼き上がると数時間で完売することが多くお店に陳列される回数も多いです。

みなさんも是非ご賞味下さい。

4月は、私が待ちに待った「移動販売車」が完成します。

本車両は、2009年に日本財団に助成を申請したもので、現在、軽自動車をイキから作り、荷台の部分を改造してもらっています。製造は三菱自動車さんになり、三菱自動車史上初の屋台自動車になるそうです。

移動販売車は主に「サンドウィッチ」の販売を行う予定で、車両完成後にサンドウィッチの試作をしていこうと計画しています。

また、パッケージには利用者さんの絵画を基にアウトサイダーアートのアピールをしていこうと考えていて、とむての森から沢山のアーティストが生まれると嬉しいです。

5月号にて車両の完成報告が出来るといいますので、お楽しみに！

小さな森の焼きたてパン屋さん 「Fata」

☎090-0015

北見市公園町166-25

TEL & FAX 0157-22-8772

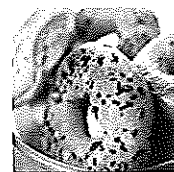

担当 伊藤 栄一

カレーショップ「SARASA」開店までの道のり 最終です!

お待たせしました!! オープンします!!

3月12日(金)、町内にお住まいの方たちに試食会のご案内をしました。
高齢者の方も多くいらっしゃるので、いろいろなご意見をお聞きしたいとアンケート用紙に記入もお願いしました。

店内の雰囲気、味も好評をいただき、ホッとしました。
メニューのアイデアもたくさんいただきました。

4月19日(月) 11:00 オープンです! たくさんの皆様のご来店をお待ちしています。



あれ? 照明の影に見えるあの見慣れたお腹は...???

たしか給食を食べたばかりのはずじゃあ???

(美味しかった
~by Tさん
(^ ^))

家庭では出せない味ね...
(嬉しいです(^o^))

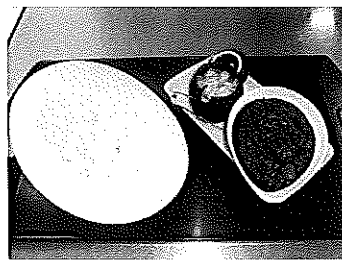

新年度もご協力をよろしくお願いいたします!

平成21年度もたくさんの皆様にご協力をいただきました。本当にありがとうございました!!

平成22年度も多くの皆様のご協力をどうぞよろしくお願いいたします!!



今月も皆様から寄贈をしていただきました。

ご協力に感謝し厚くお礼申し上げます。

寄贈

(3月31日現在)

長瀬 みどり 様
村井玄さんのご祖母様
戸田 めぐみ 様
牡司 あけみ 様
千葉 司 様
外岡 良一 様
宮林 幸子 様
蛭子 克代 様

ゴミ袋
子供用シャツ・下着
お菓子・ティッシュペーパー
タオル
トイレトペーパー
トイレトペーパー・ティッシュペーパー
トイレトペーパー・ティッシュペーパー
お米・ゴミ袋

22年度の会員登録をお願いいたします!
賛助会員も大歓迎です!
よろしくお願いいたします!!



5月の予定表

日	月	火	水	木	金	土
2	3	4	5	6	7	1/8
	散歩	ドーナツ作り (100円)	ゲームしよう	公園 お仕事体験	10円馒头を買いに行こう (300円)	
9	10	11	12	13	14	15
	トレセン	生キャラメル作り (100円)	北細園文化センターに行こう	公園	プール	窓ふき15:00~15:30
16	17	18	19	20	21	22
	お買い物 (300円)	ピザ作り (100円)	シャボン玉しよう	公園 お仕事体験	プール	車洗い 15:00~15:30
23	24	25	26	27	28	29
	工作	きな粉飴作り (100円)	トレセン	公園	プール	
30	31					
	ほろほろ大会					

☆おやつ作り・工作作りは、デイサービス(なみきハウス)で行います。

○お仕事体験は、日中一時支援サービス(ほくおうハウス)で行います。

△通常通り、お預かり可能ですので、お仕事体験とあわせてのご利用はいかがですか！？

◇ おやつ作り、工作の材料費は、月末にまとめて徴収いたします。

幸せの黄色いレシートキャンペーン ①

特定非営利活動法人 とむての森

活動内容

特定非営利活動法人として障がいを持つ子供たちのサポートセンターとして運営をしています。

● とむての森は(株)ポスフル 北見店様の「イオン・デー」に実施されている「イオン幸せの黄色いレシートキャンペーン」に登録をさせていただいています。

毎月11日は「イオン・デー」です。ポスフルで買い物をして、黄色いレシートを「とむての森」のBOXに入れてくださいね！！よろしくお願いいたします。

特定非営利活動法人 とむての森

★ふれあい@とむてホーム★

(本部・ホームヘルプサービス事業所「どんぐり」
移動支援事業所「とろっこ」・ふれあいホーム「のびのび」
地域たすけあい&とむてサロン「きつじゅ」)

住所 〒090-0015 北見市公園町166番25

Eメール tomute-m@agate.plala.or.jp

★小さな森の焼きたてパン屋さん★

就労支援事業所「すてっぷ」
(就労継続支援B型・自立訓練(生活訓練))

ホームページ <http://www12.plala.or.jp/tomute>

TEL 0157-32-8715

FAX 0157-32-8716

携帯 080-1892-4918

TEL/FAX 0157-22-8772

携帯 090-6695-8083

★なみきハウス★

(児童デイサービス事業所「にんぐる」)
住所 〒090-0012 北見市並木町539番地の26
TEL/FAX 0157-22-8771

★ほくおうハウス★

(日中一時支援事業所「つくしんぼ」)
住所 〒090-0822 北見市北央町90番地の8
TEL/FAX 0157-24-8003

営業時間外は携帯に転送されます。スタッフの都合によりスグには出られない場合がありますがご了承下さい。