

第2回

なんくるかふえのお知らせ



難病の人とその家族のための「なんくるかふえ」を開催します。難病の人、家族の人だけでなく、お友達、ご近所さんなどなどみなさん、お立ち寄りください。ちょっと寄ってひと休みをどうぞ！

参加費・相談料は無料です♪

「福岡県難病相談・支援センター」の出張相談をご希望の方のみ事前予約をお願いいたします。(詳細は裏面へ)

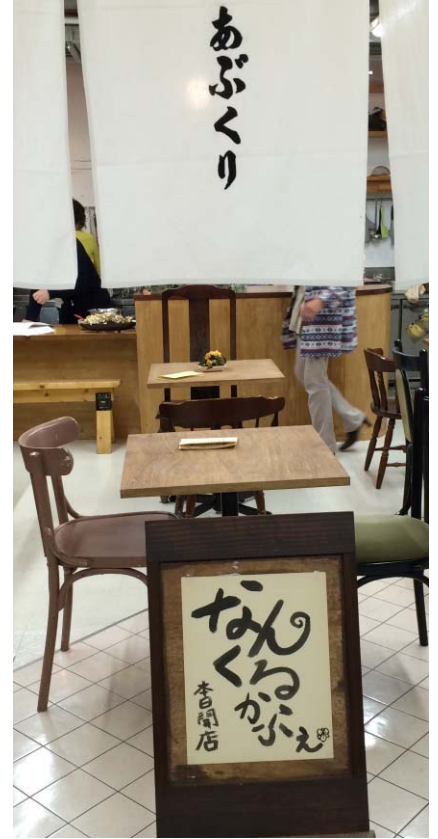

かふえメニュー

療養相談 担当：難病相談支援員、患者会
日々の生活の困りごと
こんなこと聞いてもいいの？なんでもどうぞ！

服薬相談 担当：薬剤師
お薬や治療など、気になること

栄養相談 担当：管理栄養士、患者会
日々の栄養や食事など、気になること

ピア相談 担当：ピアサポーター
同じ病気の方とお話しませんか？(要予約)

ケアラー相談 担当：家族の会
不安や悩み、気軽に話してみませんか？

なんくるかふえとは？

難病の人やご家族がやってくるカフェということで、「なんくる」。

沖縄方言の「なんくるない」にあやかって、「なんくる」。くじけずに正しい道を歩むべく前を向いていけば、いつかよい日が“くる”。

ゆっくり、ゆったり、くつろぎの場に。こころの充電に。

日頃のちょっとした悩み。ちょっとしたことから分かち合おう。

自分の時間を持ちませんか？
自分の心の声に
耳を傾けてみませんか？
温かい心でお待ちしております。

日時：平成28年10月1日(土)
開店時間：12時30分～15時30分
場所：あぶくりキッチン
北九州市小倉北区魚町3-3-20
ビッコロ三番街

共催

協力 北九州市

福岡IBD友の会
ベーチエット病友の会福岡県支部
福岡県難病相談・支援センター
問い合わせ先：092-643-8292
(福岡県難病相談・支援センター)



相談申し込み用紙

難病相談支援員相談・ピア相談のみ

電話・メール・FAXにて予約ができます。

FAXでご予約をされる方は必要事項をご記入いただき、本用紙をFAXで送付してください。

電話・メールでご予約の場合は、以下の内容をお伝えください。

相談のお時間が決まり次第、こちらからご連絡いたします。

ふりがな					
申込者氏名					
年代	<input type="checkbox"/> 10代 <input type="checkbox"/> 20代 <input type="checkbox"/> 30代 <input type="checkbox"/> 40代 <input type="checkbox"/> 50代 <input type="checkbox"/> 60代以上				
難病との関係	<input type="checkbox"/> 患者本人 <input type="checkbox"/> 家族 <input type="checkbox"/> その他()				
お住まいの市町村	※ 差し支えなければ、住所をご記入ください。				
電話番号		メール			
疾患名					
希望日程 (1回およそ1時間)	第一希望	____:____	開始		
	第二希望	____:____	開始		
	第三希望	____:____	開始	※ 開店時間:12時30分～15時30分	
相談者希望	<input type="checkbox"/> 難病相談支援員 <input type="checkbox"/> ピアサポーター(ピア相談)				
相談内容	<input type="checkbox"/> 症状のこと <input type="checkbox"/> 治療のこと <input type="checkbox"/> 病院のこと <input type="checkbox"/> 療養生活のこと <input type="checkbox"/> 周囲との関係のこと <input type="checkbox"/> 仕事のこと <input type="checkbox"/> 患者会のこと <input type="checkbox"/> 他()				
ピア相談をご希望の場合は、以下の内容をご記入ください。					
性別	<input type="checkbox"/> 男性 <input type="checkbox"/> 女性 <input type="checkbox"/> 希望なし	疾患	<input type="checkbox"/> 同じ疾患の方限定 <input type="checkbox"/> 希望なし	難病との関係	<input type="checkbox"/> 当事者希望 <input type="checkbox"/> 家族希望
そのほかご希望がございましたらお伝えください。					

■ピアサポートとは？

「ある人が同じような苦しみを持っていると思う人を支える行為、あるいは、そのように思う人同士による支え合いの相互行為」

福岡県難病相談・支援センターでは患者会が行う相談支援技術の向上支援を目的として、ピアサポーター養成講座を開催しております。

今回のなんくるカフェでは、クローン病、ベーチェット病のピアサポーターがピア相談に対応いたします。

FAX送付先:092-643-1389

主催:福岡県難病相談・支援センター